

# KTM – Ready to SAP

Ing. Jürgen MAYERHOFER, KTM AG

Thomas SYDOR, HR FORCE EDV-Beratung GmbH

# Projektumfang ERP

- ❑ SAP ERP (FI, CO, SD, LE, MM, WM, Dispo, QM, PP,..) quasi alle Module inkl. GTS etc. (siehe unten):
  - Vorprojekt (Prozessdokumentation, FIT/GAP Analyse, ..) 01 – 10/2014
  - Business Blueprint 11/2014 – 04/2015
  - Implementierung 05/2015 – 01/2016
  - Integrationstests (3 Stk.) 02/2016 – 06/2016
  - GoLive Vorbereitungen parallel
  - GoLive ERP, GTS, ME, SEM BCS, BW am 01.08.2016
  - Hypercare 08 – 10/2016
  - Phase 2 Themen 09 – 12/2016
  - RollOuts Niederlassungen 10/2016 – 01/2018
  - SAP Integrated Planning 10/2016 – 10/2017
- ❑ Projektteam > 160 Personen, davon 90 (im Jahr 2016 Full Time) SAP KeyUser sowie Process Owner (Bereichsleiter), Teilprojektleiter, Berater

# Systemlandschaft

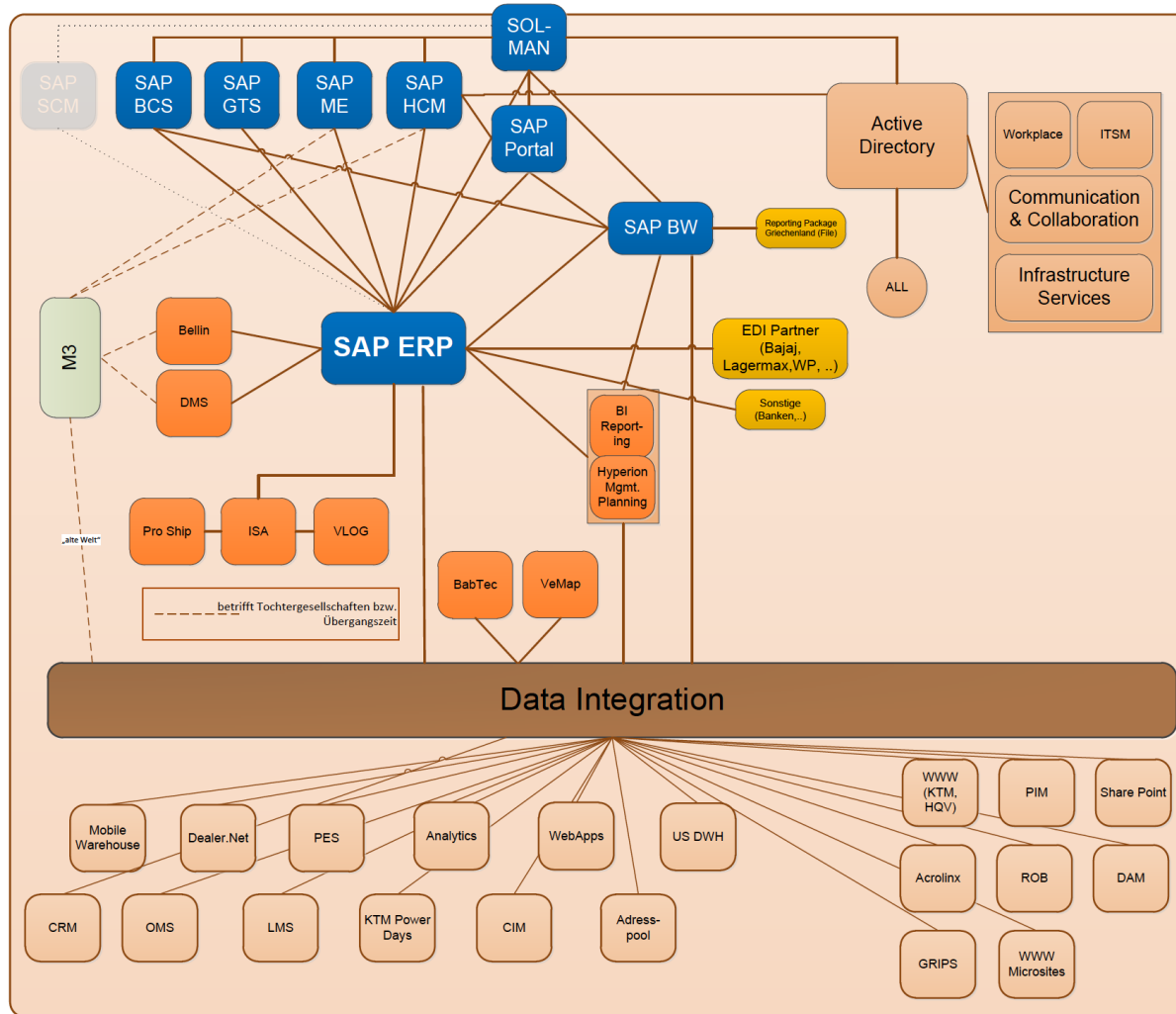

# Projektumfang HCM

---

- Personalstammdaten
- Personalzeitwirtschaft (physische und virtuelle Terminals)
- Personalabrechnung
- Organisationsmanagement
- Altdatenübernahme
- Employee Self Service
  - Zeit- und Entgeltnachweise
  - An-/Abwesenheitsanträge
  - Zeitkorrekturen
  - Reiseantrag / -abrechnung
- Manager Self Service
  - Genehmigungen
  - Managers Desktop

- Learning Solution
  - Mitarbeitertrainings
  - Händlertrainings
- dezentrale Personalkostenplanung
- CATS
- Active Directory Anbindung (User Management mit ingentis distribution.list)
- Genehmigungsworkflows
- ALE Anbindungen (ERP Systeme, Fremdsysteme für Buchung)
- HRFORCE Lösungen

# Projektphasen

---

- Analyse, Konzeption (Workshops, Blueprint)
  - 13.11.2014 bis 27.02.2015
  - danach Systeminstallation
- Implementierungsphase
  - 13.04.2015 bis 09.11.2015
- Schulungsphase
  - 07.09.2015 bis 12.10.2015
- Testphase
  - 14.09.2015 bis 18.12.2015
- Go Live
  - 18.01.2016
- Support & Hypercare
  - 14.09.2015 bis 06.04.2016

# Systempräsentation

---

❑ Fiori (Browser)

# Systempräsentation / Anlage Reise

SAP

Stefan PUTZ

Spesen- und Reisekostenabrechnung (1) TEst1

Suchen

6 Monate 12 Monate Alle

TEst1	226,67 EUR
Salzburg AT	Genehmigt
17.11.2016	Vor 3 Tagen

### Abrechnungsdetails

Spesenabrechnungsnr.: 3900000050

Von: 17.11.2016, 08:00

Bis: 17.11.2016, 17:00

Reiseziel: Salzburg, Österreich

Grund: TEst1

Gesetzliche Reiseart: Inlandsdienstreise Angestellte

Kostenzuordnung: Kostenstelle 100 %  
F&E Projektsupport Motor (0030-2...

+ Aus verfügbarer Reise

+ Neu

Bearbeiten Duplizieren

# Systempräsentation / Anlage Reise

Suchen	Suchen	
6 Monate	12 Monate	Alle
TEst1	226,67	
	EUR	
Salzburg AT	Genehmigt	
17.11.2016	Vor 3 Tagen	

# Systempräsentation / Anlage Reise

SAP

Stefan PUTZ

Details

### Abrechnungsdetails

\*Von: 20.11.2016, 08:00

Bis: 20.11.2016, 17:00

\*R 18 September 2014 21 57

\*G 19 Oktober 2015 22 58

\*G 20 November 2016 23 59

\*G 21 Dezember 2017

22 2018

OK Abbr.

### Spesen

**Erstattung gesamt** Betrag berechnen

Spesen gesamt --,-- EUR

Verpfleg.-Pauschale --,--

20.11.2016 - 20.11.2016

+ Spesen hinzufügen

Sichern Einreichen Abbrechen

# Systempräsentation / Anlage Reise

SAP

Stefan PUTZ

Details

### Abrechnungsdetails

\*Von: 20.11.2016, 08:00

Bis: 20.11.2016, 23:59

\*Reiseziel: Österreich

\*Grund: Dienstreise

\*Gesetzliche Reiseart: Inlandsdienstreise Angestellte

Kommentar:

### Spesen

**Erstattung gesamt** Betrag berechnen

Spesen gesamt --,-- EUR

Verpfleg.-Pauschale	20.11.2016 - 20.11.2016	--,--	✖
---------------------	-------------------------	-------	---

+ Spesen hinzufügen

1

Sichern Einreichen Abbrechen

# Systempräsentation / Anlage Reise

SAP

Stefan PUTZ

Details

### Abrechnungsdetails

\*Von: 20.11.2016, 08:00  
Bis: 20.11.2016, 23:59  
\*Reiseziel: Wien, Österreich  
\*Grund: Dienstreise  
\*Gesetzliche Reiseart: Inlandsdienstreise Angestellte  
Kommentar:  
Kostenzuordnung: Kostenstelle  
F&E Projektsupport Motor (0030-23...  
[+ Neue Kostenzuordnung](#)

### Anlagen

Anlagen (0) [+](#)  
Keine Daten

### Spesen

**Erstattung gesamt** [Betrag berechnen](#)  
Spesen gesamt: -- EUR  
Verpfleg.-Pauschale 20.11.2016 - 20.11.2016: -- [✖](#)  
[+ Spesen hinzufügen](#)

[Sichern](#) [Einreichen](#) [Abbrechen](#)

# Systempräsentation / Anlage Reise

# Systempräsentation / Anlage Reise

SAP

Hotel 13%

Stefan PUTZ

### Spesendetails

Betrag: 96,00 EUR

Zahlung durch Unternehmen

Einschließlich MwSt.: Vorsteuer 13% [13]

Spesendatum: 20.11.2016

\*Land: Österreich

[Kostenzuordnung verwalten](#)

### Anlagen

Anlagen (0) +

Keine Daten

### Einzelnachweis

<b>Einzelnachw. gesamt</b>	0,00 EUR
<b>Restbetrag gesamt</b>	0,00 EUR

Keine Daten

[+ Einzelnachweis](#)

Spesenart ändern Entfernen

# Systempräsentation / Anlage Reise

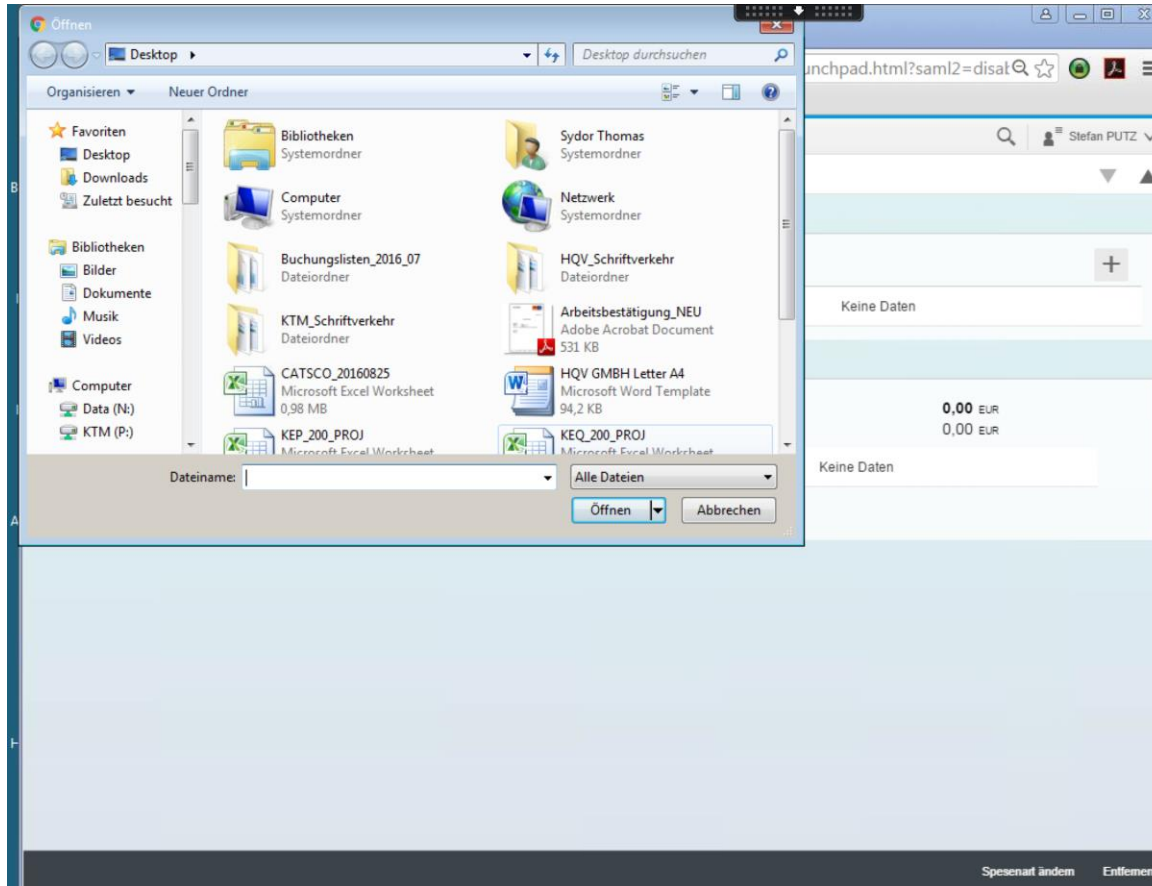

# Systempräsentation / Anlage Reise

SAP

Hotel 13%

Stefan PUTZ

### Spesendetails

Betrag: 96,00 EUR

Zahlung durch Unternehmen

Einschließlich MwSt.: Vorsteuer 13% [13]

Spesendatum: 20.11.2016

\*Land: Österreich

[Kostenzuordnung verwalten](#)

### Anlagen

Anlagen (1)

[Belege Reisekostenabrechnung](#)  
20.11.2016

### Einzelnachweis

<b>Einzelnachw. gesamt</b>	<b>0,00</b> EUR
Restbetrag gesamt	96,00 EUR

Keine Daten

[+ Einzelnachweis](#)

**Unterkunftsbelege für eine eintägige Reise?**

1

[Spesenart ändern](#) [Entfernen](#)

# Systempräsentation / Anlage Reise

SAP

Stefan PUTZ

### Details

#### Abrechnungsdetails

\*Von: 20.11.2016, 08:00  
Bis: 20.11.2016, 23:59  
\*Reiseziel: Wien, Österreich  
\*Grund: Dienstreise  
\*Gesetzliche Reiseart: Inlandsdienstreise Angestellte  
Kommentar:  
Kostenzuordnung: Kostenstelle  
F&E Projektsupport Motor (0030-23...  
[+ Neue Kostenzuordnung](#)

#### Spesen

**Erstattung gesamt** [Betrag berechnen](#)

Spesen gesamt -- EUR

Verpfleg.-Pauschale 20.11.2016 - 20.11.2016	--	✖
Hotel 13% 20.11.2016 - 20.11.2016	96,00 EUR	✖
Bewirtung 10% 20.11.2016 - 20.11.2016	180,00 EUR	✖

[+ Spesen hinzufügen](#)

#### Anlagen

Anlagen (0) [+](#)

Keine Daten

2 [Sichern](#) [Erreichen](#) [Abbrechen](#)

# Systempräsentation / Anlage Reise

- \*Von: 20.11.2016, 08:00
- Bis: 20.11.2016, 23:59
- \*Reiseziel: Wien, Österreich
- \*Grund: Dienstreise
- \*Gesetzliche Reiseart: Inlandsdienstreise Angestellte
- Kostenzuordnung: F&E Projektsupport Motor (0030-23...)

A 'Spesen' (Expenses) table is visible in the background, showing a total of 0,00 EUR. A modal dialog titled 'Spesenabrechnung' (Expense Billing) is overlaid on the screen, containing the following details:

**Dienstreise**  
Wien, Österreich  
20. November 2016 - 20. November 2016

<b>Erstattung gesamt</b>	<b>0,00</b>
Spesen gesamt	0,00 EUR

Below the table is a checkbox with the text: 'Ich habe die Unternehmensgrundsätze gelesen, verstanden und diese eingehalten. Ich erkläre, dass die Beträge und zugehörigen Belege nach meinem besten Wissen vollständig und korrekt sind.' The checkbox is checked.

Buttons at the bottom of the dialog are 'Bestätigen' (Confirm) and 'Abbrechen' (Cancel).

# Systempräsentation / Anlage Reise

SAP

Stefan PUTZ

### Dienstreise

Abrechnungsdetails

Spesenabrechnungsnr.: 3900000052

Von: 20.11.2016, 08:00

Bis: 20.11.2016, 23:59

Reiseziel: Wien, Österreich

Grund: Dienstreise

Gesetzliche Reiseart: Inlandsdienstreise Angestellte

Kostenzuordnung: Kostenstelle 100 %  
F&E Projektsupport Motor (0030-23...

Spesen

<b>Erstattung gesamt</b>	<b>329,33</b> EUR
Verpfleg.-Pauschale 20.11.2016 - 20.11.2016	53,33 EUR
Hotel 13% 20.11.2016 - 20.11.2016	96,00 EUR
Bewirtung 10% 20.11.2016 - 20.11.2016	180,00 EUR

Bearbeiten Duplizieren Entfemen

# Systempräsentation / Anlage Reise

SAP

Stefan PUTZ

Dienstreise

### Abrechnungsdetails

Spesenabrechnungsnr.: 3900000052

Von: 20.11.2016, 08:00

Bis: 20.11.2016, 23:59

Reiseziel: Wien, Österreich

Grund: Dienstreise

Gesetzliche Reiseart: Inlandsdienstreise Angestellte

Kostenzuordnung: Kostenstelle 100 %  
F&E Projektsupport Motor (0030-23...

### Spesen

Erstattung gesamt		329,33 EUR
Verpfleg.-Pauschale 20.11.2016 - 20.11.2016	53,33 EUR	
Hotel 13% 20.11.2016 - 20.11.2016	96,00 EUR	
Bewirtung 10% 20.11.2016 - 20.11.2016	180,00 EUR	

Ihre Spesenabrechnung wurde eingereicht

Bearbeiten Duplizieren Entfernen

# Systempräsentation / Genehmigung Reise

# Systempräsentation / Genehmigung Reise

**Reisekosten (1)**

Suchen

Matthäus Rudi 329,33 EUR

Dienstreise  
Wien, Österreich  
20.11.2016 - 20.11.2016

**Reise**

Matthäus Rudi 329,33 EUR

Dienstreise  
Wien, Österreich  
20.11.2016 - 20.11.2016

**Allgemeine Informationen**

Reisegesamtkosten: 329,33 EUR  
Summe durch Unternehmen bezahlter Belege: 0,00 EUR  
Rückerstattungsbetrag: 329,33 EUR

**Reisekosten (3)**

Typ	Datum	Betrag
Verpflegungspausch. Abzüge: Frühstücke (0), Mittagessen (0), Abendessen (0), Coupons (0)	20.11.2016 - 20.11.2016	53,33 EUR >
Hotel 13%	20.11.2016	96,00 EUR >
Bewirtung 10%	20.11.2016	180,00 EUR >

**Kostenzuordnung (1)**

Beschreibung	Typ	Anteil
F&E Projekts. Motor (0030-23300)	Kostenstelle	100,00 %

**Zusatzinformationen (1)**

Weitere als PDF anzeigen >

Genehmigen Ablehnen Weiterleiten

**KTM GROUP**

## Spesenabrechnung/Reisekostennachweis (Simulation)

von Mathäus Rudi für Reise 3900000052 vom 20.11.2016 bis 20.11.2016

### Allgemeine Daten

Grund: Dienstreise  
Reisetätigkeitsart: alle Reisen  
Reiseart-gesetzlich: Inlandsdienstreise Angestellte  
Reiseart-unternehmensspezifisch: alle Reisen

### Reiseverlauf

Datum	Ereignis	Land	Ort	Grund
20.11.16	Reisebeginn	AT		
20.11.16	Reiseziel	AT	Wien	Dienstreise
20.11.16	Reiseende	AT		

### Abrechnungsergebnisse und Kostenzuordnung

Art des Betrags	Betrag (EUR)
Verpflegungspauschalen	53,33
Summe der zu erstattenden Belege	276,00
<b>Erstattungsbetrag</b>	<b>329,33</b>
Hinzurechnungsbetrag	26,93

329,33 EUR von 329,33 EUR verteilen sich auf:

Buchungskreis: 0030 KTM AG  
Kostenstelle: 0030-23300 Project Support Engine

### Verpflegungspauschale

# Systempräsentation / Genehmigung Reise

<b>Frau Eder Melanie</b>	
geboren am:	18.11.1983
Staatsangehörigkeit:	Österreich
wohnhaft in:	Haus-Berghammer-Siedlung 1/2 5230 Mattighofen

ist bei uns seit 15.11.2001 als Angestellte beschäftigt und befindet sich derzeit in ungekündigter Stellung.

Thomas SYDOR  
\*1968

# Systempräsentation / Genehmigung Reise

SAP

Reisekosten (1) Reise

Suchen Maria PFLEGER

Matthäus Rudi 329,33 EUR

Dienstreise  
Wien, Österreich  
20.11.2016 - 20.11.2016

Dienstreise  
Wien, Österreich  
20.11.2016 - 20.11.2016

**Genehmigen**

Möchten Sie die Reisekosten von Matthäus Rudi genehmigen?

OK Abbrechen

Reisekosten (3)

Typ	Datum	Betrag
Verpflegungspausch. Abzüge: Frühstücke (0), Mittagessen (0), Abendessen (0), Coupons (0)	20.11.2016 - 20.11.2016	53,33 EUR
Hotel 13%	20.11.2016	96,00 EUR
Bewirtung 10%	20.11.2016	180,00 EUR

Kostenzuordnung (1)

Genehmigen Ablehnen Weiterleiten

# Systempräsentation / Genehmigung Reise

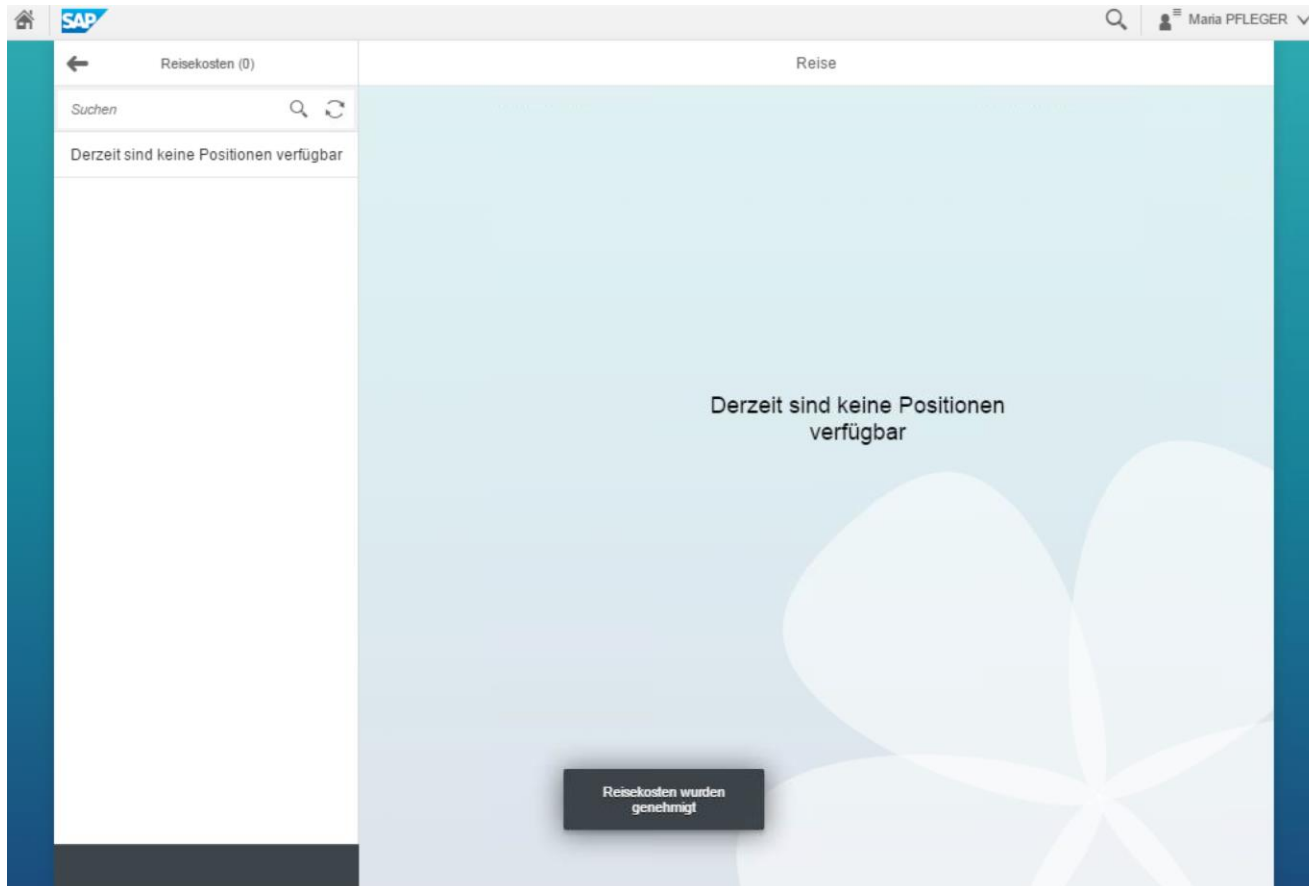

# Systempräsentation / Genehmigung Reise

SAP

Stefan PUTZ

Spesen- und Reisekostenabrechnung (2) Dienstreise

Suchen

6 Monate 12 Monate Alle

Abrechnung	Betrag (EUR)	Status
Dienstreise Wien AT 20.11.2016	329,33	Genehmigt Heute
TEst1 Salzburg AT 17.11.2016	226,67	Genehmigt Vor 3 Tagen

Abrechnungsdetails

Spesenabrechnungsnr.: 3900000052

Von: 20.11.2016, 08:00

Bis: 20.11.2016, 23:59

Reiseziel: Wien, Österreich

Grund: Dienstreise

Gesetzliche Reiseart: Inlandsdienstreise Angestellte

Kostenzuordnung: Kostenstelle 100 %  
F&E Projektsupport Motor (0030-23300)

Spesen

Erstattung gesamt 329,33 EUR

Verpfleg.-Pauschale 20.11.2016 - 20.11.2016	53,33 EUR
Hotel 13% 20.11.2016 - 20.11.2016	96,00 EUR
Bewirtung 10% 20.11.2016 - 20.11.2016	180,00 EUR

Bearbeiten Duplizieren

# abschließend

---

- ❑ Probleme / Herausforderungen / was haben wir gelernt
- ❑ Nächste Schritte

